Opel Insignia Grand Sport Business 2.0 l CDTI 1.Hand,

Unser Angebotspreis:

24.900 ,-€

20.924,- € netto

19 % MwSt ausweisbar

Fahrzeugnummer 73098

Schnellinformationen

Fahrzeugart	Vorführfahrzeug	Klasse	Insignia
Kategorie	Limousine	Hubraum	1995 cm³
Erstzulassung	02/2023	Außenfarbe	Weiß
Laufleistung	66099 km	Innenfarbe	Schwarz
Leistung	128 kW (174 PS)	Innenausstattung	Stoff
Kraftstoffart	Diesel		
Getriebe	Schaltgetriebe		

Verkauf
Verkaufs-Team Autohaus Bieling
02366/888-117
lehmacher@bieling.de

Umwelt und Normen

Energieverbrauch (kombiniert) in l/100 km:	5,7
CO_2-Emissionen (kombiniert) in g/km:	119,0
CO_2-Klasse:	D

Fahrzeugausstattung

2-Zonen-Klimaautomatik	ABS
Abstandswarner	Abstandswarner
Android Auto	Apple CarPlay
Beheizbare Frontscheibe	Beheizbares Lenkrad
Berganfahrassistent	Bluetooth
Bordcomputer	ESP
Elektr. Fensterheber	Elektr. Seitenspiegel
Elektr. Sitzeinstellung mit Memory-Funktion	Elektr. Wegfahrsperre
Fernlichtassistent	Freisprecheinrichtung
Garantie	Geschwindigkeitsbegrenzer
HU neu	Induktionsladen für Smartphones
Innenspiegel autom. abblendend	Isofix
Lederlenkrad	Leichtmetallfelgen
Lichtsensor	Lordosenstütze
Multifunktionslenkrad	Musikstreaming integriert
Navigationssystem	Nebelscheinwerfer
Notbremsassistent	Partikelfilter
Regensensor	Reifendruckkontrolle
Scheckheftgepflegt	Servolenkung
Sitzheizung	Sprachsteuerung
Spurhalteassistent	Start/Stopp-Automatik
Touchscreen	Traktionskontrolle
USB	Verkehrszeichenerkennung
Zentralverriegelung	

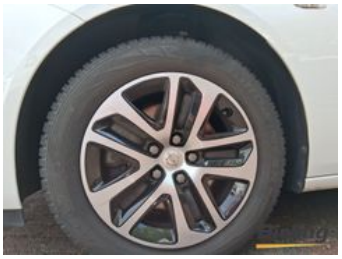

* Ehemaliger Neupreis (Unverbindliche Preisempfehlung des Herstellers am Tag der Erstzulassung)

Weitere Informationen zum Fahrzeug und Finanzierung finden Sie auf unserer Homepage