# Opel Movano B 3,5t 2.3 CDTI Doppelkabine mit Pritsche

Unser Angebotspreis:

**22.555 ,-€**

18.954,- € netto

19 % MwSt ausweisbar

Fahrzeugnummer 9824-1

## Schnellinformationen

| | | | |
|---|---|---|---|
| Fahrzeugart | Gebrauchtfahrzeug | Klasse | Movano |
| Kategorie | Andere | Hubraum | 2299 cm³ |
| Erstzulassung | 07/2021 | Außenfarbe | Gelb |
| Laufleistung | 90682 km | Innenfarbe | Schwarz |
| Leistung | 100 kW (136 PS) | Innenausstattung | Stoff |
| Kraftstoffart | Diesel | | |
| Getriebe | Schaltgetriebe | | |

Verkauf
Verkaufs-Team Autohaus Bieling
02366/888-117
lehmacher@bieling.de

## Umwelt und Normen

## Fahrzeugausstattung

| | |
|---|---|
| ABS | Armlehne |
| ESP | Elektr. Fensterheber |
| Elektr. Seitenspiegel | Elektr. Wegfahrsperre |
| Garantie | Klimaanlage |
| Lichtsensor | Navigationssystem |
| Nebelscheinwerfer | Partikelfilter |
| Regensensor | Scheckheftgepflegt |
| Servolenkung | Soundsystem |
| Touchscreen | Traktionskontrolle |
| Zentralverriegelung | |

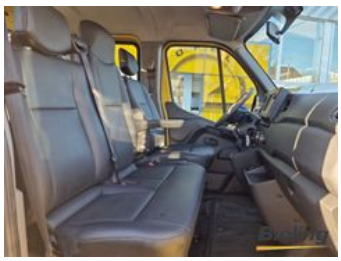

* Ehemaliger Neupreis (Unverbindliche Preisempfehlung des Herstellers am Tag der Erstzulassung)

**Weitere Informationen zum Fahrzeug und Finanzierung finden Sie auf unserer Homepage**